

PASSERELLE DE LIAISON
AVEC LE
BATIMENT DE RECHERCHE

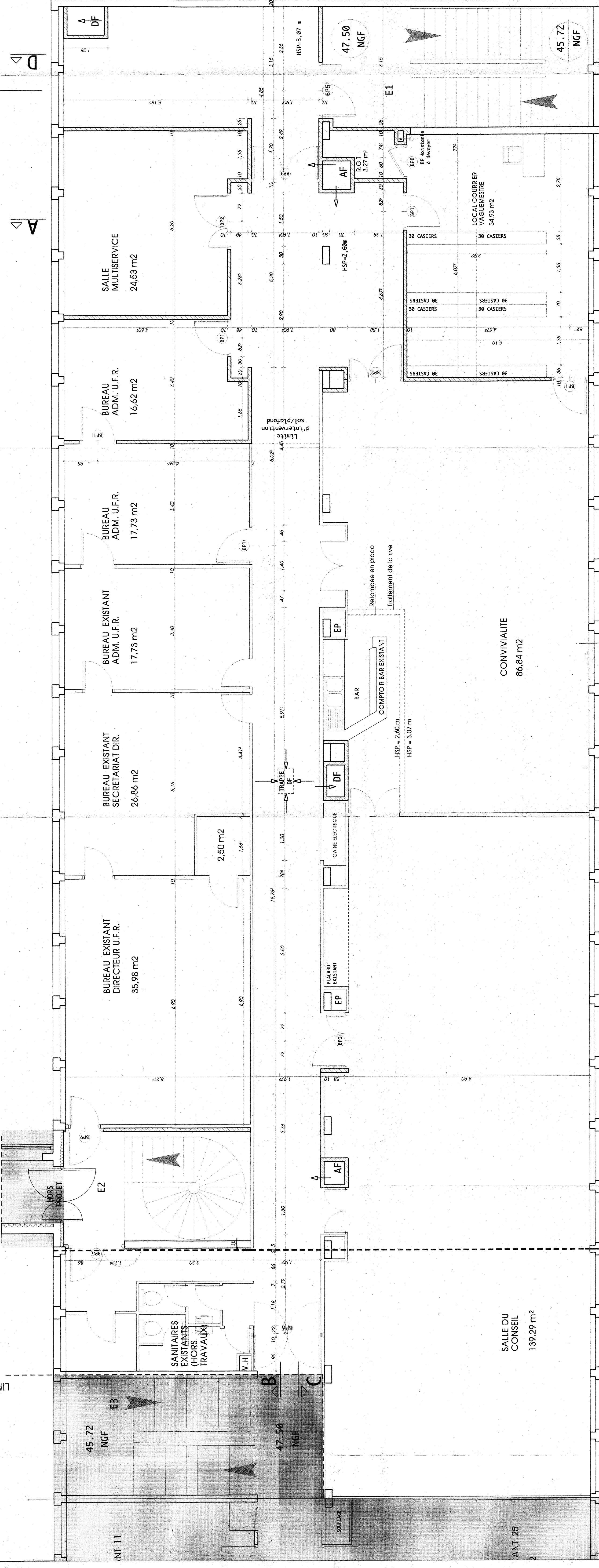

PLAN NIVEAU + 47.50

ADMINISTRATION U.F.R.

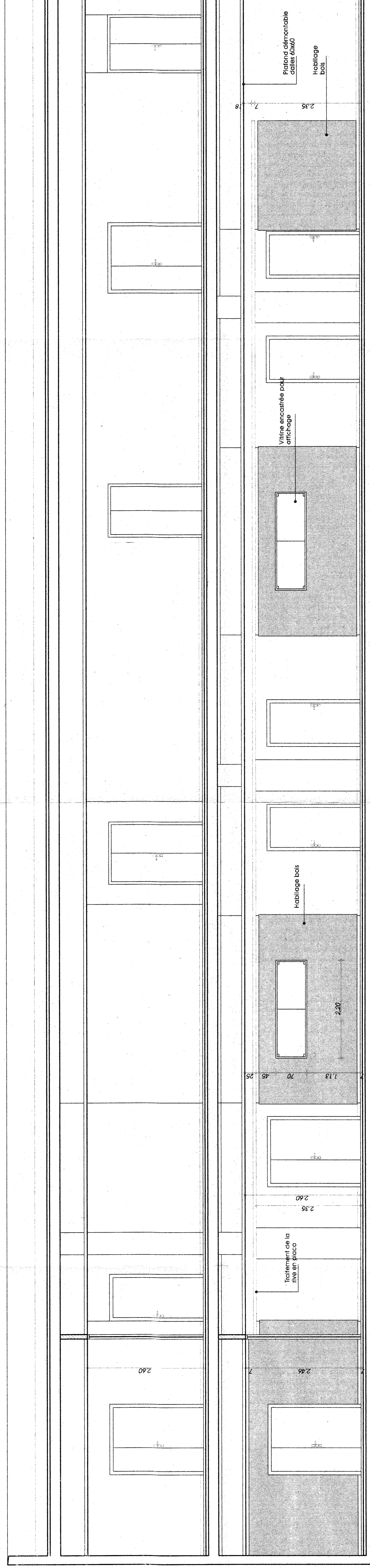

COUPE COUPÉ

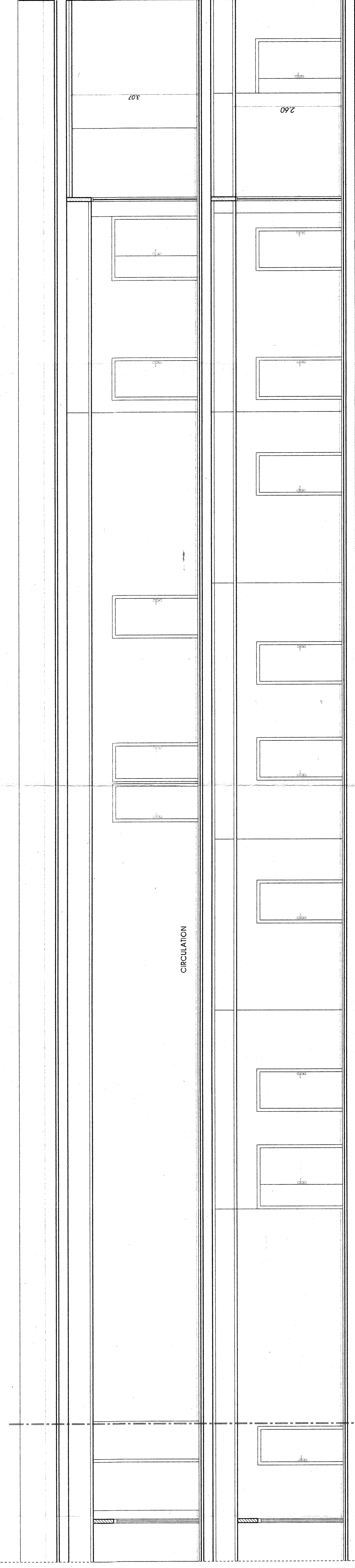
B
B
E
P
C
C

MAITRE D'OUVRAGE : UNIVERSITE DE RENNES 2 - 6 AVENUE G. BERGER - 35043 RENNES Cedex

RESTRUCTURATION U.F.R. SCIENCES
SOCIALES DE L'UNIVERSITE RENNES 2
PHASE 1

INTERVENANTS	ADRESSES	TELEPHONE FAX
Conducteur d'opérations	D.D.E. ville - et - Vienne 3 avenue du Commerce - 8 ^{ème} Arr. - 35033 RENNES Cedex	09-99-28-07 30 02-99-56-54-78
Architecte	CH&A & S 10, rue des Croix - 3 ^{ème} Arr. - 43021 NANTES Cedex 1	02-51-35-32 92 02-51-35-32 92
B.E.T. Tous corps	OTIA 6, cours Raphaëlle Binger - 35004 RENNES Cedex	09-98-45 29 29 09-98-45 29 29
Géomètre et économiste	6, cours Raphaëlle Binger - 35004 RENNES Cedex	09-99-45-29-20 09-99-45-29-20

Référence :	AR 13595
Date :	04/04/97
Echelle :	1/50
N° de Plan :	501
Intitulé :	

PLAN NIVEAU + 47.50
COUPES BB - CC

[illegible]

NOTAS		N°	OBJET
		1	LES COTATIONS DES MARCHÉS SONT INDICATIVES
		2	LES COTES D'ALLEGES ET DE LITEAUX SONT DONNÉES EN CLAIR MACONNERIE
		3	LES DIAMETRES DES CANALES SONT A VÉRIFIER PAR LES ENTREPRISES